Unité 4 : En forme ?

Leçon 1 — Comment est ton visage ?

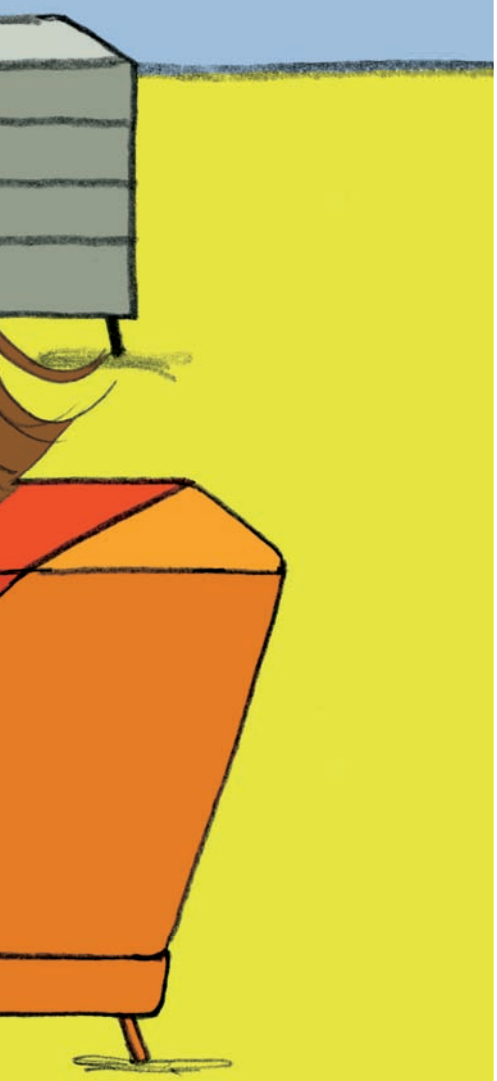

4 2 Écoute et dis qui parle.

2 3 Écoute et réponds.

3 Comment est Bastien ?

4 a. Regarde la grande image et écoute.

5 b. Écoute, réponds vrai ou faux et corrige si nécessaire.

J'ai un nez, une bouche, deux yeux, deux oreilles et des cheveux.

Leçon 2

Tu peux te décrire ?

1 6

Écoute la poésie « Qui a un chapeau ? ». Répète et montre.

2 7

Écoute et montre.

3 8

Écoute et trouve la bonne personne.

J'ai des cheveux blonds/bruns/roux. J'ai des lunettes/ un chapeau. Je n'ai pas de boucles d'oreilles/de moustache.

Leçon 3

Tu te sens comment aujourd'hui ?

1 9

Écoute, regarde et mime.

2 10

Comment ils se sentent ? Écoute et réponds.

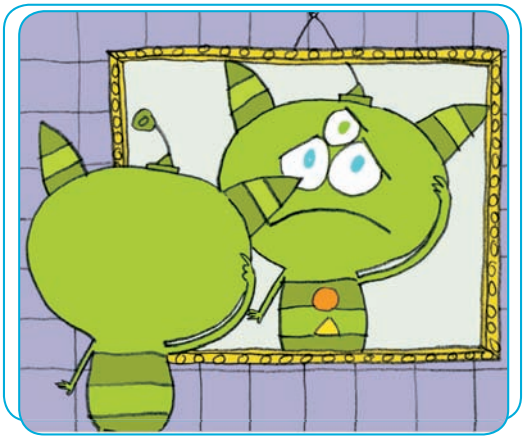

3 Réponds : « Et toi, tu te sens comment aujourd'hui ? »

Je n'ai pas peur. Je ne suis pas triste/fâché/fatigué/malade.
Je suis content.

Leçon 4

Tu bouges ?

1 11

Écoute la chanson « Tête, épaules et genoux pieds ». Chante et mime.

2 13

Écoute et mime.

3 14

Écoute, montre et dis ce qu'il fait.

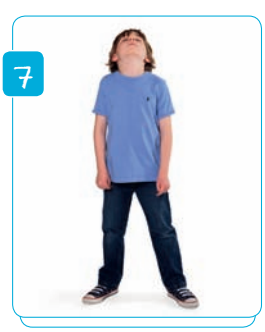

Je mets mes mains en avant, je tourne ma tête/mes pieds.
Je plie mes jambes et je saute.

Leçon 5

Tu as mal où ?

1 15
Regarde la BD et écoute.

2 16
Écoute et répète dans ta tête.

3 17
Écoute et répète à voix haute avec le ton.

4
Lis la BD à voix haute, apprends ton rôle et joue la scène.

Je n'ai pas mal à la tête. J'ai mal au doigt.

Unité 4

PETIT DOC

Les 5 sens

1. 18

Écoute et dis la lettre.

A l'œil, les yeux = la vue

B le nez = l'odorat

C les oreilles = l'ouïe

D la langue = le goût

E la main = le toucher

2. 19

Écoute et montre.

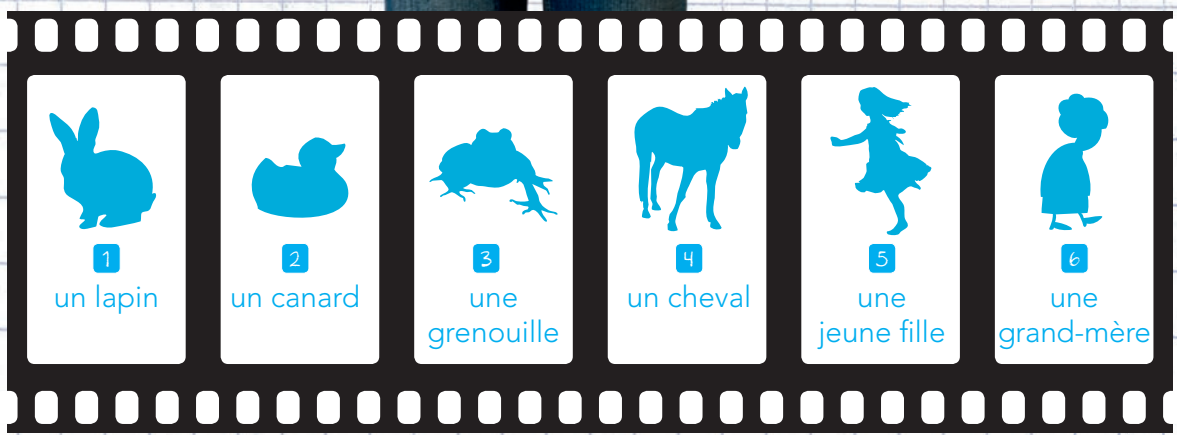

3. 20

Écoute et réponds.

Unité 4
Projet

Le pantin d'Aïcha

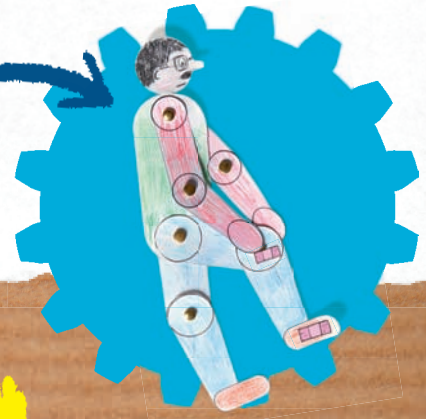

1 Écoute 21 Aïcha.

2 Toi aussi, fabrique un pantin !

1. Dessine et colorie le visage de ton pantin.

2. Découpe les parties du corps de ton pantin.

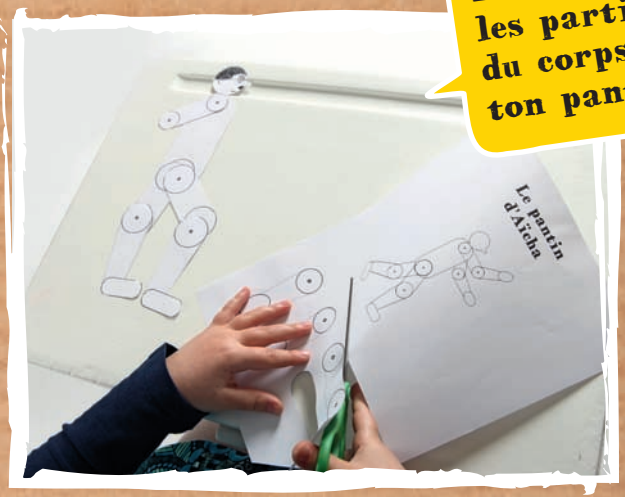

3. Assemble les parties du corps de ton pantin.

4. Colorie ton pantin.

Remue-méninges

1 22
Regarde et écoute les noms des personnages.

2
Regarde et dis où sont les quatre intrus.

3 23
Écoute, montre et réponds.

4
Décris le dessin.

Rose-bonbon

Le prince

La sorcière

Content

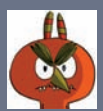
Fâché

Gentil

Fatigué

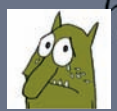
Triste